Tuyên cáo của Ban Hộ trì Tam Bảo và Phật tử chùa Phật Quang, Huntington Beach — Thông báo của Ban Trị sự chùa Từ Bi, Arlington — Chùa Viên Thông Xác Tín Niềm Tin vào Đức Tăng Thống Thích Quảng Độ

PARIS, ngày 22.9.2015 (PTTPGQT) - Đạo hữu **Đặng Văn Kiên**, Trưởng ban Ban Hộ Trì Tam Bảo chùa Phật Quang toạ lạc tại thánh phố Huntington Beach vừa gửi đến Phòng Thông tin Phật giáo Quốc tế nhờ phô biến bản **Tuyên cáo** với chữ ký của 61 Phật tử quyết tâm :

"Tuân thủ và chấp hành mọi đường lối, chủ trương của Giáo hội Phật giáo Việt Nam Thống nhất (GHPGVNTN) do Đức Tăng Thống Thích Quảng Độ lãnh đạo và ủng hộ HT Thích Huyền Việt đang thi hành việc Xử Lý Thường Vụ Văn Phòng II Viện Hóa Đạo, để tiếp nhận sổ sách, tài chánh, trương mục … từ người tiền nhiệm là TT Thích Giác Đẳng". Đồng thời ***"Xác nhận Chùa Phật Quang vĩnh viễn là tài sản của Tứ chúng do GHPGVNTN đứng tên, không liên quan đến Tổ chức UBCV do ông Steven Điêu làm Chủ Tịch".***

Ngay phần mở đầu của Tuyên Cáo, toàn thể Phật tử chùa Phật Quang đã nhận định rằng : ***"Những xáo trộn trong VP II VHĐ đã không xảy ra nếu TT Giác Đẳng báo cáo phật sự định kỳ, nhứt là minh bạch Tài chánh việc gây quỹ tạo mãi chùa Phật Quang ; minh bạch Tài chánh cứu trợ tại Philippines và Nepal về Viện Hóa Đạo. Đây là nguyên nhân cốt lõi của sự xáo trộn".*** Cũng như xác định chùa Phật Quang hình thành là do sự đóng góp của tứ chúng (tăng, ni, Phật tử nam và nữ) thuộc Giáo hội Phật giáo Việt Nam Thống nhất (GHPGVNTN), dưới quyền lãnh đạo của Đức Tăng Thống Thích Quảng Độ, chẳng dính líu gì đến tổ chức trùng tên đăng bạ tại tiểu bang Texas do luật sư Steven Điêu làm chủ tịch — ông luật sư này chưa hề là thành viên của GHPGVNTN, theo ông tuyên bố trong 3 cuộc họp báo của TT Giác Đẳng.

Mười điểm nhận định của Tuyên cáo nêu rõ tất cả sự sai lầm, lạc lối của Thượng toạ Giác Đẳng trong vấn đề điều hành Giáo hội, đưa tới sự xáo trộn và làm mất lòng tin của Phật tử ngay tại nơi trụ sở chính thức của Giáo hội là chùa Phật Quang.

Được biết Ban Hộ Trì Tam Bảo và Phật tử đã thỉnh Hoà thượng **Thích Huyền Việt** và Thượng toạ **Thích Trí Tịnh** về thuyết giảng và sinh hoạt tại chùa Phật Quang từ ngày 15 đến 20 tháng 10 sắp tới.

Thượng toạ **Thích Trí Tịnh** vốn được mời làm Điều phối chương trình Đại hội tháng 10 của TT Giác Đẳng, nhưng TT Trí Tịnh đã từ khước không tham dự, sau khi nghe cuộc

phỏng vấn Đức Tăng Thống trên Đài Phật giáo Việt Nam.

Bác sĩ **Minh Phúc Trần Quốc Hưng** cũng được mời về thuyết trình cho Đại hội của TT Giác Đẳng, nay vừa lên tiếng khước từ tham dự qua bức thư bằng Anh ngữ gửi Luật sư Steven Điêu nói lên những sai lầm của Luật sư trong việc điều động Ban Quản trị GHPGVNTN một cách bất hợp pháp. Đặc biệt phê phán bài viết Tào Tháo – Lưu Bị của luật sư Steven Điêu là câu chuyện đời thường bên Tàu, chẳng dính dáng gì đến con đường đạo lý của GHPGVNTN. Chúng tôi sẽ đăng tải bài viết có giá trị tri thức cao của Bác sĩ Minh Phúc Trần Quốc Hưng cùng với bản dịch trong ngày gần đây.

Ban Trị sự chùa Từ Bi toạ lạc tại thị trấn Arlington cạnh thành phố Dallas, nơi tổ chức Đại hội Thường niên GHPGVNTN-HN tại Hoa Kỳ năm ngoái, 2014, cũng ra Thông báo ***"Tuyệt đối khâm tuân mọi Giáo chỉ, Thông bạch, Quyết Định do Ngài Đệ Ngũ Tăng Thống Đại lão Hoà thượng Thích Quảng Độ, Hội đồng Lưỡng Viện và Văn Phòng II Viện Hoá Đạo GHPGVNTN-HN tại Hoa Kỳ, ban hành đúng với tinh thần của Ngài Đệ Ngũ Tăng Thống".***

Trong Thông cáo Báo chí phát hành ngày 11-9-2015, chúng tôi đã loan báo **Lời Xác Tín Niềm Tin vào Đức Tăng Thống của chùa Viên Thông tại thành phố Atlanta**, tiểu bang Georgia, với 15 chữ ký. Nhưng nay chùa Viên Thông gửi đến chúng tôi thêm 29 chữ ký của đồng báo Phật tử. Tổng cộng là 44 chữ ký hậu thuẫn. Nên chúng tôi xin đăng lại Lời Xác Tín Niềm Tin ấy.

Sau đây là toàn văn ba văn kiện nói trên :

GIÁO HỘI GIÁO HỘI PHẬT GIÁO VIỆT NAM THỐNG NHẤT
VĂN PHÒNG II VIỆN HÓA ĐẠO
CHÙA PHẬT QUANG

17101 A Lane, Huntington Beach, CA 92647 Tel : (1) 464-9335

Tuyên cáo của Ban Hộ trì Tam Bảo
và Phật tử chùa Phật Quang

Ngưỡng bạch Đức Đệ Ngũ Tăng Thống Giáo Hội Phật Giáo Việt Nam Thống Nhất,
Kính bạch Hòa Thượng Quyền Viện trưởng Viện Hóa Đạo,
Kính bạch Hòa Thượng Xử Lý Thường Vụ Văn Phòng II Viện Hóa Đạo,
Kính thưa chư liệt vị Thiện tri thức và đồng hương, phật tử khắp nơi,

Tình hình của Văn phòng II Viện Hóa Đạo (VP II VHĐ) trong những tháng vừa qua đã

gây hoang mang không ít trong giới đồng hương, phật tử. Phật tử chùa Phật Quang đã có những suy tư, bàn thảo và cùng có những Nhận định như sau :
Nhận định rằng :

1) **Những xáo trộn trong VP II VHĐ đã không xảy ra nếu TT Giác Đẳng báo cáo phật sự định kỳ**, nhứt là minh bạch Tài chánh việc gây quỹ tạo mãi chùa Phật Quang ; minh bạch Tài chánh cứu trợ tại Philippines và Nepal về Viện Hóa Đạo. Đây là nguyên nhân cốt lõi của sự xáo trộn.

2) Chùa Phật Quang được phật tử khắp nơi quyên góp, cúng dường tịnh tài hoặc cho mượn không lấy lãi qua nhiều cuộc vận động hưởng ứng lời kêu gọi của Đức Tăng Thống GHPGVNTN.

3) Chùa Phật Quang là ngôi chùa chung của Tứ chúng, là Tài sản của GIÁO HỘI PHẬT GIÁO VIỆT NAM THỐNG NHẤT (GHPGVNTN) đã được toàn thể phật tử phát tâm cúng dường cho Giáo hội.

4) GHPGVNTN là sở hữu chủ của chùa Phật Quang như đã ghi trong Grant Deed do Pham Dang (tục danh của TT Thích Giác Đẳng) đăng bạ tại Orange County, California, với tư cách là Quyền Chủ tịch VP II VHĐ, theo chỉ thị của Hội Đồng Lưỡng Viện.

GIÁO HỘI PHẬT GIÁO VIỆT NAM THỐNG NHẤT ghi trong Grant Deed này **chẳng liên quan gì đến Tổ chức đã đăng bạ tại tiểu bang Texas lấy cùng danh xưng** *"Giáo Hội Phật Giáo Việt Nam Thống Nhất"* (viết tắt là UBCV).

5) Trong buổi họp báo tại Hội trường Việt Báo, Orange County, ngày 27 tháng 8 năm 2015 **ông Chủ tịch Steven Điêu cũng đã nói rõ ông không phải là thành viên của GHPGVNTN và Tổ chức của ông chỉ trùng danh xưng, không liên quan đến GHPGVNTN (đã đăng bạ pháp lý sở hữu chùa Phật Quang)**.

6) Tổ chức trùng tên UBCV không hề đứng ra tổ chức gây quỹ, mượn nợ để tạo dựng tài sản riêng. Do đó **chùa Phật Quang không phải là tài sản của Tổ chức UBCV này**.

7) Sự cúng dường, cho mượn nợ của phật tử khắp nơi đều dành cho GHPGVNTN dưới sự lãnh đạo của Đức Đệ Ngũ Tăng Thống Thích Quảng Độ, **không liên quan gì đến Tổ chức UBCV của ông Steven Điêu**.

8) **GHPGVNTN không có Uỷ thác cho Tổ chức UBCV của ông Steven Điêu đứng ra trả nợ**. Do đó mọi việc làm của Tổ chức này không liên quan đến GHPGVNTN do Đức Đệ Ngũ Tăng Thống lãnh đạo.

9) Phòng Thông tin Phật giáo Quốc tế (PTTPGQT) hơn 20 năm qua luôn thi hành nhiệm

vụ Truyền Thông, phổ biến những văn kiện cùng ý chỉ của Hội đồng Lưỡng Viện trong nước đến đồng hương, phật tử hải ngoạicũng như các cơ quan truyền thông Quốc tế ; là tiếng nói chánh thức của GHPGVNTN. Chính vì vậy PTTPGQT luôn luôn bị những thế lực vô minh ở hải ngoại chĩa mũi dùi vu khống đánh phá.

10) **Cô Ngọc Hân không phải là thành viên của Giáo hội** mà lại được TT Giác Đẳng chọn cho đứng tên mở Trương mục VP II VHĐ thuộc GHPGVNTN là việc làm hoàn toàn sai nguyên tắc trong việc quản lý Tài chánh của Giáo Hội cũng như trong việc tạo mãi chùa Phật Quang.

Từ mười Nhận định trên, phật tử chùa Phật Quang đồng thanh lên tiếng Quyết nghị cùng đồng hương, phật tử khắp nơi đã trải lòng hưởng ứng lời kêu gọi của Đức Tăng Thống :

A) **Chùa Phật Quang vĩnh viễn là tài sản của Tứ chúng do GHPGVNTN đứng tên, không liên quan đến Tổ chức UBCV do ông Steven Điêu làm Chủ Tịch.**

B) **Tuân thủ và chấp hành mọi đường lối, chủ trương của GHPGVNTN do Đức Tăng Thống Thích Quảng Độ lãnh đạo và ủng hộ HT Thích Huyền Việt** đang thi hành việc Xử Lý Thường Vụ Văn Phòng II Viện Hóa Đạo, để tiếp nhận sổ sách, tài chánh, trương mục … từ người tiền nhiệm là TT Thích Giác Đẳng, theo quyết định số 20 của Đức Tăng Thống ký ngày 08 tháng 8 năm 2015.

C) TT Giác Đẳng nên **bàn giao sổ sách Tài chánh, kể cả những khoản nợ tạo mãi cho HT Huyền Việt**, Xử Lý Thường Vụ VP II VHĐ. Sau đó Giáo Hội sẽ đứng ra lo việc trả nợ.

D) Chùa Phật Quang **luôn rộng mở đón mời tất cả đồng hương, phật tử** ; hoan hỷ đón nhận những phật tử do thiếu Thông tin, do những hiểu lầm nhau trong quá khứ, trở về sinh hoạt, cùng nhau phát triển ngôi Phật tự trong tình thương của chư Phật.

E) Thỉnh cầu chư Tôn đức, chư liệt vị thiện tri thức và đồng hương, phật tử cùng có tiếng nói hậu thuẫn Hội Đồng Lưỡng Viện GHPGVNTN trong nước trước những **thế lực Vô Minh trong cũng như ngoài nước đang mong muốn XÓA TRẮNG mọi sinh hoạt của GHPGVNTN tại Hải Ngoại**.

Cầu chư Phật gia hộ Đức Tăng Thống Thích Quảng Độ, chư Hòa Thượng, Thượng tọa, Đại đức, Tăng, Ni pháp thể An khang, chúng sanh dị độ.

Chùa Phật Quang, ngày 20 tháng 9 năm 2015
Đồng ký tên

*(Bấm vào đây để xem toàn văn và **61 tên và chữ ký** của Phật từ Chùa Phật Quang và **44 tên và chữ ký** của Phật tử Chùa Viên Thông)*

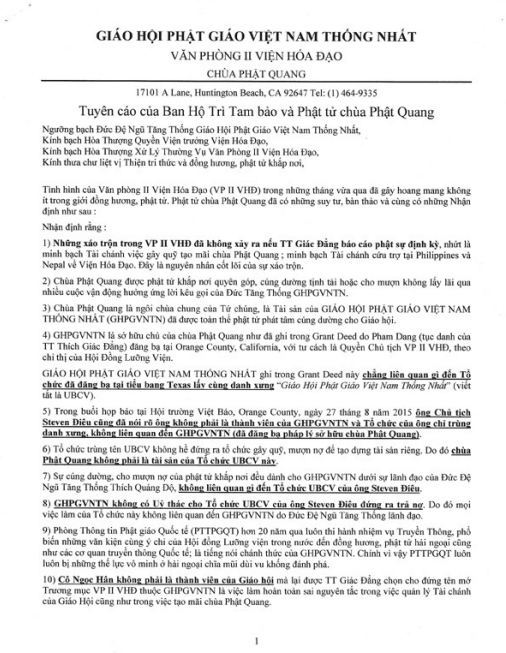

GIÁO HỘI PHẬT GIÁO VIỆT NAM THỐNG NHẤT
VĂN PHÒNG II VIỆN HÓA ĐẠO
CHÙA PHẬT QUANG

17101 A Lane, Huntington Beach, CA 92647 Tel: (1) 464-9335

Tuyên cáo của Ban Hộ Trì Tam bảo và Phật tử chùa Phật Quang

Ngưỡng bạch Đức Đệ Ngũ Tăng Thống Giáo Hội Phật Giáo Việt Nam Thống Nhất,
Kính bạch Hòa Thượng Quyền Viện trưởng Viện Hóa Đạo,
Kính bạch Hòa Thượng Xử Lý Thường Vụ Văn Phòng II Viện Hóa Đạo,
Kính thưa chư liệt vị Thiện tri thức và đồng hương, phật tử khắp nơi,

Tình hình của Văn phòng II Viện Hóa Đạo (VP II VHĐ) trong những tháng vừa qua đã gây hoang mang không ít trong giới đồng hương, phật tử. Phật tử chùa Phật Quang đã có những suy tư, bàn thảo và cũng có những Nhận định như sau :

Nhận định rằng :

1) **Những xáo trộn trong VP II VHĐ đã không xảy ra nếu TT Giác Đẳng báo cáo phật sự định kỳ**, nhứt là minh bạch Tài chánh việc gây quỹ tạo mãi chùa Phật Quang ; minh bạch Tài chánh cứu trợ tại Philippines và Nepal về Viện Hóa Đạo. Đây là nguyên nhân cốt lõi của sự xáo trộn.

2) Chùa Phật Quang được phật tử khắp nơi quyên góp, cúng dường tịnh tài hoặc cho mượn không lấy lãi qua nhiều cuộc vận động hưởng ứng lời kêu gọi của Đức Tăng Thống GHPGVNTN.

3) Chùa Phật Quang là ngôi chùa chung của Tứ chúng, là Tài sản của GIÁO HỘI PHẬT GIÁO VIỆT NAM THỐNG NHẤT (GHPGVNTN) đã được toàn thể phật tử phát tâm cúng dường cho Giáo hội.

4) GHPGVNTN là sở hữu chủ của chùa Phật Quang như đã ghi trong Grant Deed do Pham Dang (tục danh của TT Thích Giác Đẳng) đăng bạ tại Orange County, California, với tư cách là Quyền Chủ tịch VP II VHĐ, theo chỉ thị của Hội Đồng Lưỡng Viện.

GIÁO HỘI PHẬT GIÁO VIỆT NAM THỐNG NHẤT ghi trong Grant Deed này **chẳng liên quan gì đến Tổ chức đã đăng bạ tại tiểu bang Texas lấy cùng danh xưng** "*Giáo Hội Phật Giáo Việt Nam Thống Nhất*" (viết tắt là UBCV).

5) Trong buổi họp báo tại Hội trường Việt Báo, Orange County, ngày 27 tháng 8 năm 2015 **ông Chủ tịch Steven Điều cũng đã nói rõ ông không phải là thành viên của GHPGVNTN và Tổ chức của ông chỉ trùng danh xưng, không liên quan đến GHPGVNTN (đã đăng bạ pháp lý sở hữu chùa Phật Quang)**.

6) Tổ chức trùng tên UBCV không hề đứng ra tổ chức gây quỹ, mượn nợ để tạo dựng tài sản riêng. Do đó **chùa Phật Quang không phải là tài sản của Tổ chức UBCV này**.

7) Sự cúng dường, cho mượn nợ của phật tử khắp nơi đều dành cho GHPGVNTN dưới sự lãnh đạo của Đức Đệ Ngũ Tăng Thống Thích Quảng Độ, **không liên quan gì đến Tổ chức UBCV của ông Steven Điều**.

8) **GHPGVNTN không có Ủy thác cho Tổ chức UBCV của ông Steven Điều đứng ra trả nợ**. Do đó mọi việc làm của Tổ chức này không liên quan đến GHPGVNTN do Đức Đệ Ngũ Tăng Thống lãnh đạo.

9) Phòng Thông tin Phật giáo Quốc tế (PTTPGQT) hơn 20 năm qua luôn thi hành nhiệm vụ Truyền Thông, phổ biến những văn kiện cùng ý chỉ của Hội đồng Lưỡng viện trong nước đến đồng hương, phật tử hải ngoại cũng như các cơ quan truyền thông Quốc tế; là tiếng nói chánh thức của GHPGVNTN. Chính vì vậy PTTPGQT luôn luôn bị những thế lực vô minh ở hải ngoại chĩa mũi dùi vu khống đánh phá.

10) **Cô Ngọc Hân không phải là thành viên của Giáo hội** mà lại được TT Giác Đẳng chọn cho đứng tên mở Trương mục VP II VHĐ thuộc GHPGVNTN là việc làm hoàn toàn sai nguyên tắc trong việc quản lý Tài chánh của Giáo Hội cũng như trong việc tạo mãi chùa Phật Quang.

1

Từ mười Nhận định trên, phật tử chùa Phật Quang đồng thanh lên tiếng Quyết nghị cùng đồng hương, phật tử khắp nơi đã trải lòng hưởng ứng lời kêu gọi của Đức Tăng Thống :

A) **Chùa Phật Quang vĩnh viễn là tài sản của Tứ chúng do GHPGVNTN đứng tên, không liên quan đến Tổ chức UBCV do ông Steven Điều làm Chủ Tịch**.

B) **Tuân thủ và chấp hành mọi đường lối, chủ trương của GHPGVNTN do Đức Tăng Thống Thích Quảng Độ lãnh đạo và ủng hộ HT Thích Huyền Việt** đang thi hành việc Xử Lý Thường Vụ Văn Phòng II Viện Hóa Đạo, để tiếp nhận sổ sách, tài chánh, trương mục … từ người tiền nhiệm là TT Thích Giác Đẳng, theo quyết định số 20 của Đức Tăng Thống ký ngày 08 tháng 8 năm 2015.

C) TT Giác Đẳng nên **bàn giao sổ sách Tài chánh, kể cả những khoản nợ tạo mãi cho HT Huyền Việt**, Xử Lý Thường Vụ VP II VHD. Sau đó Giáo Hội sẽ đứng ra lo việc trả nợ.

D) Chùa Phật Quang **luôn rộng mở đón mời tất cả đồng hương, phật tử**; hoan hỷ đón nhận những phật tử do thiếu Thông tin, do những hiểu lầm nhau trong quá khứ, trở về sinh hoạt, cùng nhau phát triển ngôi Phật tự trong tình thương của chư Phật.

E) Thỉnh cầu chư Tôn đức, chư liệt vị thiện tri thức và đồng hương, phật tử cùng có tiếng nói hậu thuẫn Hội Đồng Lưỡng Viện GHPGVNTN trong nước trước những **thế lực Vô Minh trong cũng như ngoài nước đang mong muốn XÓA TRẮNG mọi sinh hoạt của GHPGVNTN tại Hải Ngoại**.

Cầu chư Phật gia hộ Đức Tăng Thống Thích Quảng Độ, chư Hòa Thượng, Thượng tọa, Đại đức, Tăng, Ni pháp thể An khang, chúng sanh dị độ.

Van Phong II Vien Hoa Dao
CHUA PHAT QUANG
17101 A Lane
Huntington Beach, CA 92647

Chùa Phật Quang, ngày 20 tháng 9 năm 2015

Đồng ký tên

1) Đ/h Đặng văn Kiên	(Trưởng ban Hộ Trì Tam bảo)	714-369-6209
2) Đ/h Nguyễn Văn	(Phó Tr ban Hộ Trì Tam bảo)	714-800-9046
3) Đ/h Nguyễn Mạnh Hùng	(Ủy viên Kỹ thuật)	714-261-4195
4) Đ/h Lê Đức Anh	(Ủy viên An ninh-Trật tự)	7143-831-128
5) Đ/h Cao Hữu Vinh	(Cố vấn Ban Hộ trì Tam bảo)	714-814-8028
6) Đ/h Lâm Kim Mai	(Thư ký Ban Hộ trì Tam Bảo)	714-622-8468
7) Đ/h Kim Williams	(Ủy viên Trai soạn)	714-855-8218
8) Đ/hTrần Văn Lợi		310-282-0269
9) Đ/h Hoàng Văn Trung		714-454-5260
10) Đ/h Nguyễn Mau		714-898-8408
11) Đ/h Tôn Tiên		714-837-5243
12) Đ/h Phan Cương		714-717-5528
13) Đ/h Nguyễn Gia Tây		714-247-0937
14) Đ/h Nguyễn Trí Lộc		714-326-4879
15) Đ/h Diệu Bảo		714-622-9725
16) Đ/h Nguyễn Ty		714-657-2210
17) Đ/h Thanh Trần		714-897-5796

2

Ký tên ủng hộ Tuyên cáo của Phật tử chùa Phật Quang

18) Nguyễn - Thu - Thủy (714) 488-8958
19) THO V. NGUYEN (714) 867-8581
20) HOÀI M. NGUYEN (714) 589-6912
21) HOANG NGUYEN (714) 837-2558
22) AN LE (714) 534-5291
23) Johnloc Nguyen (949) 300-8170
24) TUẤN KIM LE (657) 203-1282
25) THUẬN HOÀNG (714) 261-4134
26) TRÍ NGUYỄN (949) 654-9409
27) THU THỊ NGUYỄN (949) 910-6843
28) THUY VÂN NGUYỄN (949) 552-4175
29) ĐẶNG ĐÌNH AN (714)-234-821
30) Cao Thị Nhứt Hoa (714) 435-2932
31) ĐẶNG ĐÌNH KHA 714. 349. 9212
32) Đặng Kim 714 234 4515
33 Đặng James 714 234 4515
34 Đặng WilLam 714 234 4515
35 Vicky 714 234 4515
36 Minh Đặng 714 204 2424
37 Đặng Khải (415)5809123
38 Đặng Khan 714 349 9212
39 YEFT HGER 949.636 6052
40 ĐẶNG KHANH 949: 636.6052

Van Phong II Vien Hoa Dao
CHUA PHAT QUANG
17101 A Lane
Huntington Beach, CA 92647

Ký Tên Ủng Hộ Tuyên Cáo Của Phật Tử Chùa Phật Quang

41/ AN NGUYỄN 714 612 2338
42/ CƯỜNG NGUYỄN 714 294 9053
43/ HIẾU NGUYỄN 714 386 0503
44/ DUNG NGUYỄN 714 386 0503
45/ Yến Đặng 714 504 7798
46/ Chanh Đặng 714 658 7747
47/ Dung Đinh 714 376 8765
48/ Ngọc Đinh 714 874 6120
49/ Hà Trí Tân 714 - 422 - 6255
50/ Lê thị Thu 310, 428 7558
51/ Trần Thị Minh Châu 310 334 9346
52/ Trần Tấn Cường (310) 293 4853
53/ Nguyễn Thị Lường 310 465 8263
54/ Trần A Andy 310 334 9347
55/ Trần S Tommy 310 406 7472
56/ Nguyễn Thị Anh Thư 310. 938.5016
57/ Văn Hảo (310) 868 9841
58/ N[illegible] thị Thân (310) 844 8882

Ký tên ủng hộ bản Tuyên cáo của Ban Hộ Trì Tam Bảo và Phật tử chùa Phật Quang

Họ và Tên	Ký tên	Số điện thoại
59) Cao thị Như Thơm		(714) 435 - 2932
60) Phan đa Văn	Phan da Van	(714) 590 - 2678
61) Phan Như Hiếu		(714) 707 - 8800

Van Phong II Vien Hoa Dr
CHUA PHAT QUANG
17101 A Lane
Huntington Beach, CA 92

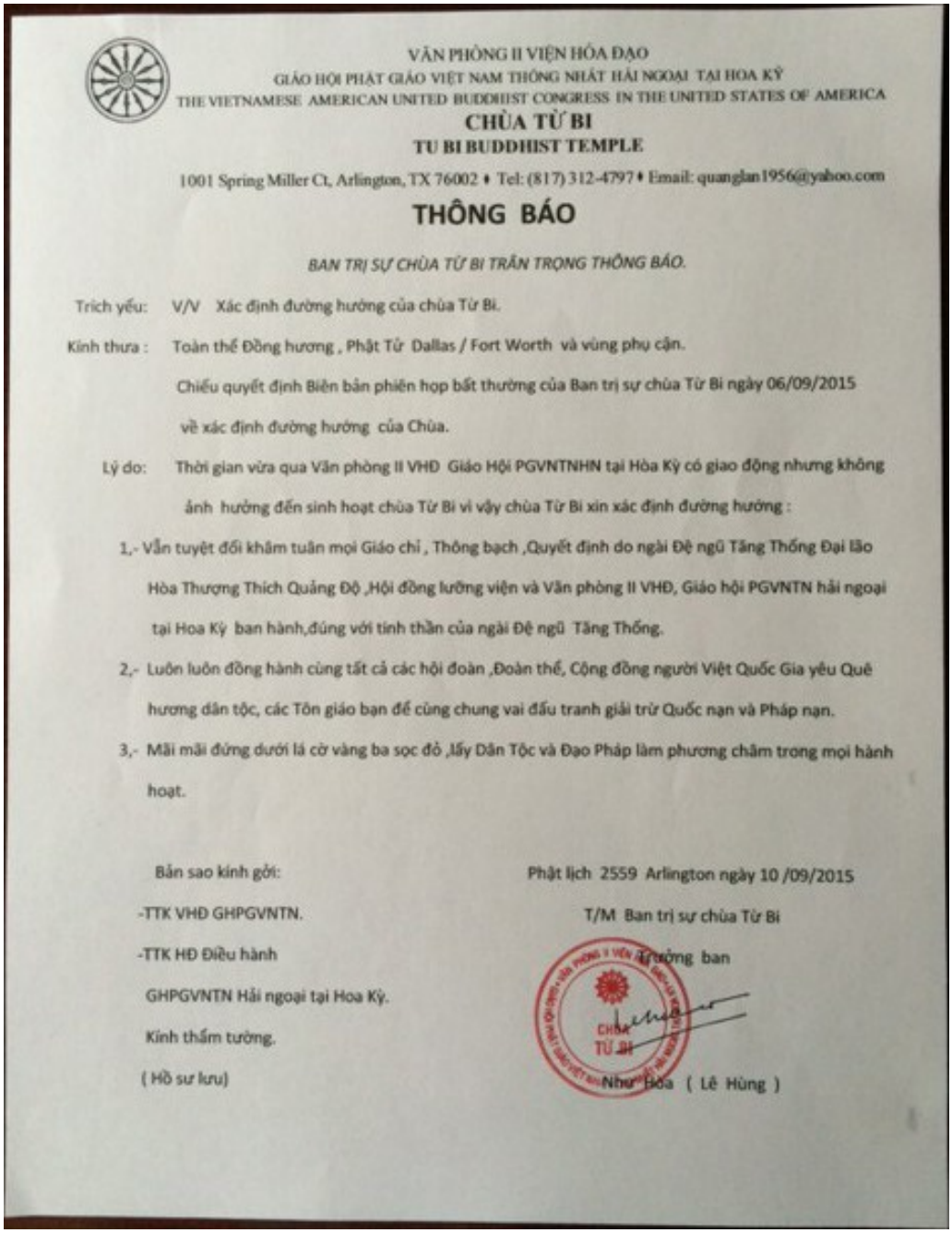

VĂN PHÒNG II VIỆN HÓA ĐẠO
GIÁO HỘI PHẬT GIÁO VIỆT NAM THỐNG NHẤT HẢI NGOẠI TẠI HOA KỲ
THE VIETNAMESE AMERICAN UNITED BUDDHIST CONGRESS IN THE UNITED STATES OF AMERICA
CHÙA TỪ BI
TU BI BUDDHIST TEMPLE
1001 Spring Miller Ct, Arlington, TX 76002 ♦ Tel: (817) 312-4797 ♦ Email: quanglan1956@yahoo.com

THÔNG BÁO

BAN TRỊ SỰ CHÙA TỪ BI TRÂN TRỌNG THÔNG BÁO.

Trích yếu: V/V Xác định đường hướng của chùa Từ Bi.

Kính thưa : Toàn thể Đồng hương , Phật Tử Dallas / Fort Worth và vùng phụ cận.

Chiếu quyết định Biên bản phiên họp bất thường của Ban trị sự chùa Từ Bi ngày 06/09/2015 về xác định đường hướng của Chùa.

Lý do: Thời gian vừa qua Văn phòng II VHĐ Giáo Hội PGVNTNHN tại Hòa Kỳ có giao động nhưng không ảnh hưởng đến sinh hoạt chùa Từ Bi vì vậy chùa Từ Bi xin xác định đường hướng :

1,- Vẫn tuyệt đối khâm tuân mọi Giáo chỉ , Thông bạch ,Quyết định do ngài Đệ ngũ Tăng Thống Đại lão Hòa Thượng Thích Quảng Độ ,Hội đồng lưỡng viện và Văn phòng II VHĐ, Giáo hội PGVNTN hải ngoại tại Hoa Kỳ ban hành,đúng với tinh thần của ngài Đệ ngũ Tăng Thống.

2,- Luôn luôn đồng hành cùng tất cả các hội đoàn ,Đoàn thể, Cộng đồng người Việt Quốc Gia yêu Quê hương dân tộc, các Tôn giáo bạn để cùng chung vai đấu tranh giải trừ Quốc nạn và Pháp nạn.

3,- Mãi mãi đứng dưới lá cờ vàng ba sọc đỏ ,lấy Dân Tộc và Đạo Pháp làm phương châm trong mọi hành hoạt.

Bản sao kính gởi:
-TTK VHĐ GHPGVNTN.
-TTK HĐ Điều hành GHPGVNTN Hải ngoại tại Hoa Kỳ.
Kính thẩm tường.
(Hồ sư lưu)

Phật lịch 2559 Arlington ngày 10 /09/2015
T/M Ban trị sự chùa Từ Bi
Trưởng ban
Như Hòa (Lê Hùng)

THÔNG BÁO CỦA BAN TRỊ SỰ CHÙA TỪ BI TẠI THÀNH PHỐ ARLINGTON, TEXAS

Kính thưa : Toàn thể đồng hương Phật tử Dallas – Fortworth và vùng phụ cận

Chiếu quyết định Biên bản phiên họp bất thường của Ban Trị sự Chùa Từ Bi ngày 6

tháng 9 năm 2015 về xác định đường hướng của chùa.

Lý do : Thời gian vừa qua Văn phòng II Viện Hoá Đạo GHPGVNTN Hải ngoại tại Hoa Kỳ có dao động, nhưng không ảnh hưởng đến sinh hoạt chùa Từ Bi. Vì vậy Chùa Từ Bi xin xác định đường hướng :

1. Vẫn tuyệt đối khâm tuân mọi Giáo chỉ, Thông bạch, Quyết định do Ngài Đệ Ngũ Tăng Thống Đại lão Hoà thượng Thích Quảng Độ, Hội đồng Lưỡng Viện và Văn phòng II Viện Hoá Đạo GHPGVNTN Hải ngoại tại Hoa Kỳ ban hành đúng với tinh thần của Ngài Đệ Ngũ Tăng Thống.

2. Luôn luôn đồng hành cùng tất cả các Hội đoàn, Đoàn thể, Cộng đồng Người Việt Quốc gia yêu quê hương dân tộc, các tôn giáo bạn để cùng chung vai đấu tranh Giải trừ Quốc nạn và Pháp nạn.

3. Mãi mãi đứng dưới lá cờ vàng ba sọc đỏ, lấy Dân tộc và Đạo pháp làm phương châm trong mọi hành hoạt.

Phật lịch 2559, Arlington ngày 10/9/2015
Thay mặt Ban Trị sự Chùa Từ Bi
Trưởng ban
(ấn ký)
Như Hoà Lê Hùng

VĂN PHÒNG II VIỆN HÓA ĐẠO
GIÁO HỘI PHẬT GIÁO VIỆT NAM THỐNG NHẤT HẢI NGOẠI TẠI HOA KỲ
Hội Phật Giáo VN Trung Tâm Georgia-Chùa Viên Thông, 3064 Oakcliff Rd, Doraville, GA 30340. (770) 457-7253

KÍNH DÂNG LÊN ĐỨC TĂNG THỐNG
LỜI XÁC TÍN NIỀM TIN CỦA CHÚNG CON

Kính dâng lên Đức Đệ Ngũ Tăng Thống GHPGVNTN

Kính bạch:
- Chư Tôn Giáo Phẩm Hội Đồng Lưỡng Viện
- Chư Hòa Thượng, Thượng Tọa Đại Đức Tăng, Ni.
- Chư Tôn Giáo Phẩm Văn Phòng II Viện Hóa Đạo.

Kính qua: Phòng Thông Tin Phật Giáo Quốc Tế, xin kính chuyển

NAM MÔ BỔN SƯ THÍCH CA MÂU NI PHẬT

Chúng con xin được kính cẩn đảnh lễ Đức Tăng Thống.

Kính ngưỡng bạch Đức Tăng Thống,

Biến cố mới đây liên quan tới nội tình của Giáo Hội Phật Giáo Việt Nam Thống Nhất, đã gây ra sự lo âu, hoang mang cho Đồng bào Phật tử. Trong đó có chúng con, những Phật tử tầm thường tại Chùa Viên Thông, bang Georgia, Hoa Kỳ. Chùa Viên Thông từ thành lập 2001 đến nay vẫn liên tục là một đơn vị sinh hoạt dưới ánh sáng soi đường chỉ lối của Giáo Hội Phật Giáo Việt Nam Thống Nhất.

Năm 2015,với niềm hy vọng rằng sau bao sóng gió, con thuyền Giáo hội với sự lãnh đạo anh minh của Đức Tăng Thống, đang lấy lại thăng bằng để về bến bờ giải trừ Pháp nạn và Quốc nạn. Bỗng đâu biến cố lại xảy ra do con người đám lợi dụng uy danh Ngài Tăng Thống và Cố Đại Lão Hòa Thượng Viện Trưởng Viện Hóa Đạo, để mưu cầu tham vọng cá nhân và phe nhóm.

Đứng trước tình hình đầy thử thách cam go của giáo hội, chúng con không chỉ mang tâm trạng hoang mang lo buồn cho tiền đồ của đất nước và Giáo hội. Mà lòng chúng con rất đổi thao thức, xót xa khi nghĩ đến sức khỏe, tuổi thượng hạc của vị Cha già Tăng Thống đang vì đất nước, dân tộc và Đạo pháp mà chịu tù đày, giam giữ. Tuổi hạc giữa bốn bức tường cô quạnh, Ngài lại còn phải lo nghĩ ngày đêm để lèo lái con thuyền giáo hội qua bao sóng gió.

Với lòng tưởng nhớ sâu xa trong nỗi niềm vừa ngưỡng trình, từ nơi xa xôi chúng con xin được dâng lên Đức Đệ Ngũ Tăng Thống **Lời Xác Tín Niềm Tin** của chúng con như sau:

- Chúng con tin tưởng mãnh liệt và khâm tuân sự lãnh đạo anh minh của Đức Tăng Thống.

- Chúng con tin tưởng đến tuyệt đích, Ngài sẽ đưa con thuyền giáo hội qua khỏi mọi bão bùng sóng gió để cuộc hành trình tiếp tục góp phần với dân tộc trong công cuộc giải trừ Pháp nạn và Quốc nạn.
- Chúng con nguyện khâm tuân những giáo lệnh của Hội Đồng Lưỡng Viện.
- Chúng con tuân hành chỉ đạo của Hòa Thượng Thích Huyền Việt, XLTV Chủ Tịch Văn Phòng II Viện Hóa Đạo, do Đức Tăng Thống thỉnh cử.
- Chùa Phật Quang tại California, là cơ sở của GHPG-VNTN truyền thừa, chúng con cầu mong không ai được quyền đem lòng xấu tạo thêm nghiệp dữ bằng cách chiếm đoạt chùa nầy.

Chúng con xin được dâng lời cầu nguyện Đức Tăng Thống Pháp thể khinh an, chúng sanh dị độ.

NAM MÔ A DI ĐÀ PHẬT

Hoa kỳ, Bang Georgia – Atlanta, ngày 20 tháng 8 năm 2015
TM.Hội Phật Giáo VN Trung Tâm Georgia- Chùa Viên Thông
Hội Trưởng:
Tâm Cung Lê Văn Dương
(ký tên và đóng dấu)

CHÙA VIÊN THÔNG

Và một số Phật tử hội viên
-
-
- PT.Tâm Cung -Lê Văn Dương
- PT.Nguyên Nam-Võ Đại Lãnh
-PT. Bảo Nghệ- Nhuận Thường

- PT. Nguyên Quảng-Nguyễn Thị Như Sáo
- PT. Tâm Thức-Nguyễn Phê
- PT. Nguyên Đức- Trần Hữu Thu
- PT. Nguyên Hiệp-Ngô Đức Xu
- PT. Như Tâm Châu-Phan Kim Tỵ
- PT. Nguyên Thanh-Nguyễn Trí Quế
- PT. Diệu An- Lê Thị Minh Nguyệt
- PT. Lệ Ngộ- Lê Thị Liễu
- PT.Nguyên Quảng-Nguyễn Thị Vân Hồng
- PT.Không Kiều-Nguyễn Lê Thu Diễm
- PT.Nguyên Tín- Nguyễn Thị Thanh Hòa
- PT. Quảng Thông- Hồ Thị Dung

Ngày CN, 13 tháng 09 - 2015
QUÝ ĐẠO HỮU KÝ TÊN ĐỢT 2 VÀO BẢN XÁC TÍN NIỀM TIN:

- Không xả - Hồ Dân Thính
- Diệu Sơn - Lê Thị Bảo Giang
- Nguyên Hiền - Hồ Thị Bảo Ngọc
- Không Nghi - Đặng Mỹ Dung
- Quảng Hạnh - Lê Văn Tử
- Nguyên Hữu - Bùi Văn Ly
- Phước Thắng - Tam Nguyen
- Nguyên Huệ Vĩnh Biết
- Phật tử Nguyễn Nghĩa 86 Sawanee Ga 30024
- Phật tử - Nguyễn Thị Nhâm
- Lê Thị Thanh Hồng - Diệu Lan
- Nguyễn Tri Minh
- Nguyễn Thị Kiều Phương -
- Nguyễn Phụng Kiều

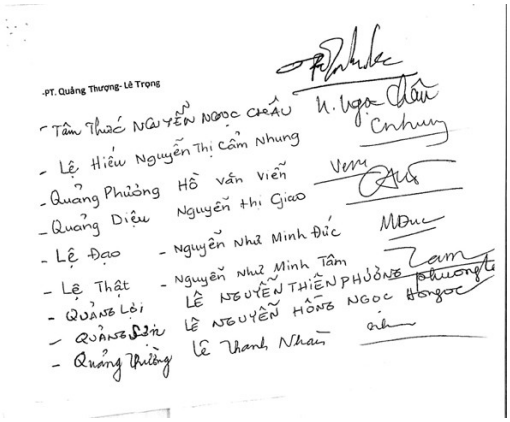

-PT. Quảng Thượng- Lê Trọng
- Tâm Thắc NGUYỄN NGỌC CHÂU
- Lệ Hiếu Nguyễn Thị Cẩm Nhung
- Quảng Phường Hồ Văn Viễn
- Quảng Diệu Nguyễn thị Giao
- Lệ Đạo - Nguyễn Nhã Minh Đức
- Lệ Thật - Nguyễn Nhã Minh Tâm
- QUẢNG LỢI LÊ NGUYỄN THIỆN PHƯỜNG
- QUẢNG SÁN LÊ NGUYỄN HỒNG NGỌC
- Quảng Thường Lê Thanh Nhã

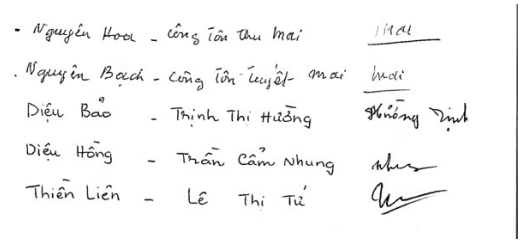

- Nguyên Hoa - công tôn thu mai
. Nguyên Bạch - công tôn tuyết mai
Diệu Bảo - Trịnh Thị Hường
Diệu Hồng - Trần Cẩm Nhung
Thiện Liên - Lê Thị Tú